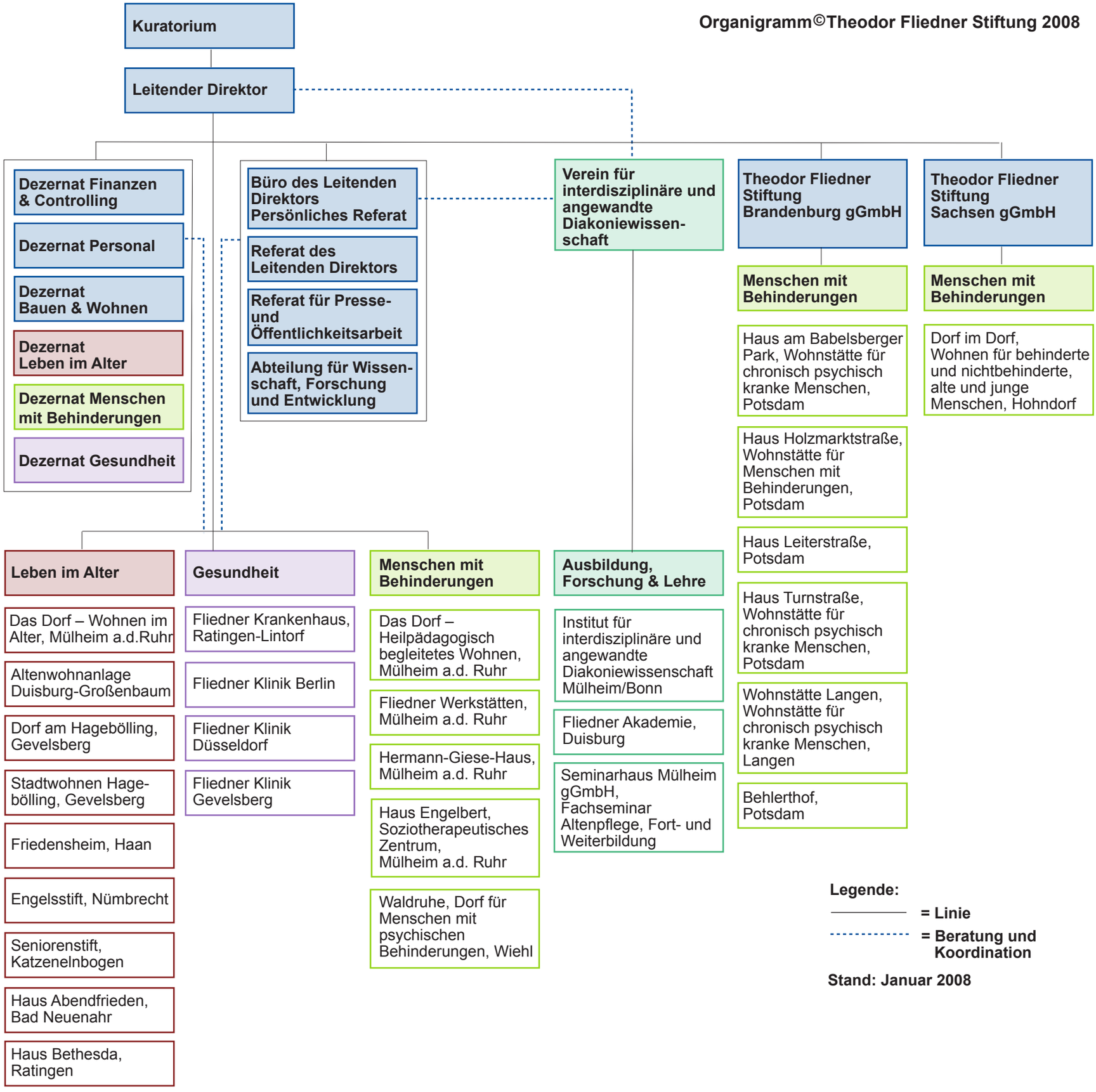
Organigramm©Theodor Fliedner Stiftung 2008
Kuratorium
Leitender Direktor
Dezernat Finanzen & Controlling
Dezernat Personal
Dezernat Bauen & Wohnen
Dezernat Leben im Alter
Dezernat Menschen mit Behinderungen
Dezernat Gesundheit
Büro des Leitenden Direktors Persönliches Referat
Referat des Leitenden Direktors
Referat für Presse- und Öffentlichkeitsarbeit
Abteilung für Wissen-schaft, Forschung und Entwicklung
Verein für interdisziplinäre und angewandte Diakoniewissen-schaft
Theodor Fliedner Stiftung Brandenburg gGmbH
Theodor Fliedner Stiftung Sachsen gGmbH
Menschen mit Behinderungen
Haus am Babelsberger Park, Wohnstätte für chronisch psychisch kranke Menschen, Potsdam
Haus Holzmarktstraße, Wohnstätte für Menschen mit Behinderungen, Potsdam
Haus Leiterstraße, Potsdam
Haus Turnstraße, Wohnstätte für chronisch psychisch kranke Menschen, Potsdam
Wohnstätte Langen, Wohnstätte für chronisch psychisch kranke Menschen, Langen
Behlerthof, Potsdam
Menschen mit Behinderungen
Dorf im Dorf, Wohnen für behinderte und nichtbehinderte, alte und junge Menschen, Hohndorf
Leben im Alter
Das Dorf – Wohnen im Alter, Mülheim a.d.Ruhr
Altenwohnanlage Duisburg-Großenbaum
Dorf am Hagebölling, Gevelsberg
Stadtwohnen Hage-bölling, Gevelsberg
Friedensheim, Haan
Engelsstift, Nümbrecht
Seniorenstift, Katzenelnbogen
Haus Abendfrieden, Bad Neuenahr
Haus Bethesda, Ratingen
Gesundheit
Fliedner Krankenhaus, Ratingen-Lintorf
Fliedner Klinik Berlin
Fliedner Klinik Düsseldorf
Fliedner Klinik Gevelsberg
Menschen mit Behinderungen
Das Dorf – Heilpädagogisch begleitetes Wohnen, Mülheim a.d. Ruhr
Fliedner Werkstätten, Mülheim a.d. Ruhr
Hermann-Giese-Haus, Mülheim a.d. Ruhr
Haus Engelbert, Soziotherapeutisches Zentrum, Mülheim a.d. Ruhr
Waldruhe, Dorf für Menschen mit psychischen Behinderungen, Wiehl
Ausbildung, Forschung & Lehre
Institut für interdisziplinäre und angewandte Diakoniewissenschaft Mülheim/Bonn
Fliedner Akademie, Duisburg
Seminarhaus Mülheim gGmbH, Fachseminar Altenpflege, Fort- und Weiterbildung
Legende:
= Linie
= Beratung und Koordination
Stand: Januar 2008